

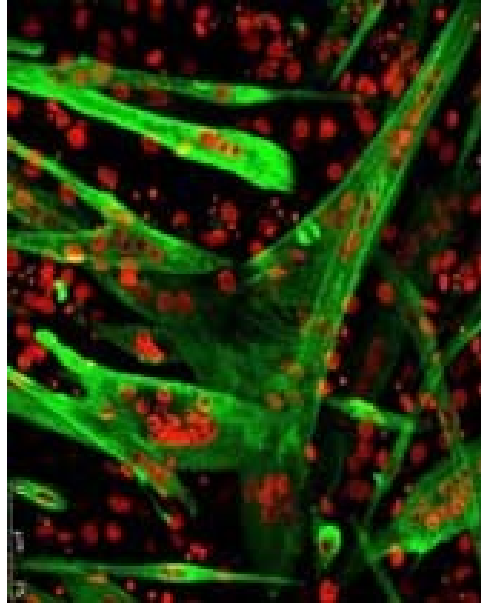

Guida alla compilazione del Piano di studi

Corso di laurea triennale in:
Scienze Biologiche





Cos'è il Piano di Studi?

- Il **piano di studio** è l'insieme di tutte le attività formative che lo studente deve sostenere per completare il percorso di studi.

Chi lo presenta?

- SOLO gli studenti **iscritti regolarmente con carriera attiva** per il corrente anno accademico.

Quando va presentato?

- Dal **16 novembre al 14 dicembre 2020** (finestra compilazione)
- Dal **15 dicembre al 28 dicembre 2020** (finestra di ricompilazione*)

Che tipologia di piano di studi esistono?

Piano di studi Online

- Se il tuo Corso di Studi e la tua Coorte SONO PRESENTI nella seguente [tabella](#).

Eccezioni:

- Studenti provenienti da **passaggi/trasferimenti/abbreviazioni di carriera**
- Studenti con **piani di studio individuali** già approvati
- Studenti con **esami sostenuti in Erasmus** da inserire come scelta libera
- Studenti che intendono **laurearsi entro aprile 2021**

Piano di studi Cartaceo

- Se il tuo corso di studio e la relativa coorte **NON** sono indicati nella tabella
- Oppure se si appartiene a una delle **categorie escluse** dalla compilazione online.



Piani di studio online: standard o ad approvazione automatica?

Piano di studi standard web

- **richiede la valutazione e l'approvazione** da parte del CdS
- quando termini la procedura di compilazione è **PROPOSTO**
- devi selezionare gli esami a **scelta libera da attività consigliate dal CdS nella Guida dello studente** per la tua coorte o **dall'intera offerta di Ateneo**
- Il tuo piano è **aggiornato in carriera solo dopo l'approvazione del CdS**

Piano di studi ad approvazione automatica*

- **non richiede la valutazione** da parte del CdS
- **approvato in modo automatico** quando termini la procedura di compilazione
- devi selezionare gli **esami a scelta libera da una lista fornita dal CdS**
- Il tuo piano è **aggiornato in carriera immediatamente**



Cosa si intende
per **Coorte**?

- Si tratta dell'**insieme degli studenti** che, in un certo anno accademico, si sono **iscritti per la prima volta al Corso di Studio**, identificati dall'anno accademico di immatricolazione.

Dove vedo la
mia
Coorte?

- Nell'applicativo "**Gestione Carriera Studente**" (GCS), coincide con l'anno di regolamento.



Scelta o cambio del percorso

**Vorrei scegliere
o cambiare il
percorso, come
procedo?**

- Puoi scegliere o cambiare percorso* esclusivamente **online**
- Accedi a **GCS**
- **Carriera -> Scelta del percorso**

**Quando posso
scegliere o cambiare
il percorso?**

- _La scelta o cambio del percorso avviene **prima della presentazione del piano di studio**
- nel periodo **16 novembre – 14 dicembre 2020**



Come presento il Piano di studi?

1. Se il Piano di studi è **Online**, accedi a [Gestione Carriera Studente](#);
2. Se Piano di studi è **Cartaceo**, devi **richiedere il modulo cartaceo**, dalla tua e-mail istituzionale, all'indirizzo e-mail ***scienze.pianistudio(AT)unifi.it***
Una volta compilato e scansionato, il piano di studi **va caricato** [sull'apposito modulo Google](#).



**Il mio piano è
stato rifiutato,
come
procedo?**

- Potrai presentare un nuovo piano di studi **dal 15 al 28 dicembre 2020**
- NB. Se il piano è stato respinto prima del 14 dicembre, **puoi comunque presentare un nuovo piano**

**Sono un laureando,
è possibile cambiare
il piano di studi?**

- **_Sì**, puoi chiedere la **variazione straordinaria del piano di studi** (entro 60gg prima della laurea)
- Compila e firma **l'apposito modulo**, allega la **stampa dell'ultimo piano di studi approvato** da GCS, invialo per mail alla **Segreteria Studenti** *informa.studenti(AT)unifi.it*
- **Oggetto:** [SMF] Variazione straordinaria del piano di studi SMFN - Nome corso di laurea - Nome Cognome



**Ho bisogno di
assistenza, a
chi posso
rivolgermi?**

- Puoi inviare una **mail** dalla tua posta elettronica istituzionale **scienze.pianistudio(AT)unifi.it**
- Oggetto: “Piano di studi – nome CdS ” testo: matricola, il corso di studio frequentato e il problema riscontrato
- Puoi telefonare al **call center** della Scuola al numero **055 2751352**
 - Attivo lun – mar – mer: 9.30 - 12.30 – gio: 14.30 - 17.00

**Dove posso trovare
guide sulla
compilazione?**

- Puoi consultare:
- La **Guida alla compilazione**;
 - La pagina **Come fare per..**;
 - Il **video Tutorial**.

Piano di studio online standard: iter di approvazione

Studente

- Compila il piano di studi online da GCS
- Conferma definitivamente il piano

CdS

- Prende in valutazione il piano e se risulta coerente con il percorso formativo, lo approva
- Se respinge il piano, scrive nello spazio note un messaggio per lo studente, invitandolo a ripresentare il piano entro il 28 dicembre

Studente

- Riceve una mail di conferma sull'approvazione o respingimento del piano
- Se è approvato, lo vede in carriera con lo stato approvato



Piano di studio cartaceo: iter di approvazione

Studente

- Chiede il modulo cartaceo a [scienze.pianistudio\(at\)unifi.it](mailto:scienze.pianistudio(at)unifi.it)
- Compila e carica il piano tramite il modulo online predisposto

Scuola

- Se è formalmente corretto, protocolla il piano (altrimenti invita lo studente a ricompilarlo)
- Lo invia al CdS per la valutazione e l'approvazione

CdS

- Approva il piano di studi nel primo comitato della didattica utile dopo il 14 dicembre
- Se respinge il piano, chiede allo studente di ripresentare il piano entro il 28 dicembre

Scuola

- Trasmette la delibera ricevuta dal CdS, insieme al piano approvato, alla Segreteria Studenti

Segreteria
Studenti

- Registra il piano di studi in carriera. Il piano cartaceo risulta come **Individuale**.



Quali insegnamenti posso mettere nel piano di approvazione automatica?

- Anatomia umana B028071
 - Biochimica vegetale B028091
 - Bioinformatica con laboratorio B028083
 - Biologia dello sviluppo B030004
 - Biotecnologia microbiche B028097
 - Botanica farmaceutica B028067
 - Botanica forense **oppure** Zoolologia applicata alle scienze forensi B028103
 - Chimica Fisica dei sistemi complessi B028081
 - Endocrinologia B028076
 - Evoluzione molecolare B028086
 - Farmacologia Cellulare B028090
 - Fisiologia cellulare B028088
 - Genetica dei microrganismi B028098
 - Genomica B028092
 - Igiene degli Alimenti B027736
 - Imaging morfo-funzionale avanzato B028099
 - Immunologia e immunopatologia B028074
 - Ingegneria genetica B028094
 - Metodologie Biochimiche e proteomica B028095
 - Microbiologia clinica B028077
 - Organismi modello in biologia B028096
 - Oncologia B016167
 - Patologia cellulare B0280787
- dal **curriculum Biologia Molecolare e Applicata**



Quali insegnamenti posso mettere nel piano di approvazione automatica?

- Biologia ed ecologia delle alghe B029617
- Neurofisiologia B029629
- Elementi di Etologia con laboratorio B16148
- Microbiologia ambientale B029624
- Sistemi vegetali per il risanamento ambientale B029621
- Ecologia Marina Applicata B029625
- Biotecnologie applicate a cellule eucariote con laboratorio B029079
- interazioni biomolecolari: metodi in silico ed in vitro B015921

→ da **Biotecnologie Molecolari**

→ dal curriculum **Biologia dell'Ambiente e del Comportamento**



Quali insegnamenti posso mettere nel piano di approvazione automatica?

- Scienza della vegetazione e conservazione e gestione delle risorse vegetali B029165
- Invasioni biologiche B024593
- Didattica della Biologia B029159

→ dal **curriculum Scienze della Natura e dell'uomo**

- Paleontologia B006617
- Storia delle Scienze Naturali B006606

→ da **Scienze Naturali**

- Astrobiologia B016314
- da **Scienze Fisiche e Astrofisiche**



Quali **coorti**
prevedono la
compilazione del
piano online?

Le coorti che prevedono la compilazione del **piano online** sono
2017/2018
2018/2019
2019/2020

Se non faccio
parte delle **coorti**
precedenti?

Dovrai compilare il **piano cartaceo** secondo le modalità riportate
nella slide 7.



Quando posso
presentare il
piano di studi?

A partire dal secondo anno

Quanti **CFU** posso
inserire?

Lo studente può inserire un totale di **12 CFU** tra i “corsi a scelta”. La selezione degli esami della scelta libera può essere effettuata sulle attività consigliate dal Corso di Laurea nella Guida dello Studente per la relativa coorte, oppure sull’intera offerta di Ateneo.



Quali corsi sono
suggeriti?

- Per gli studenti interessati ad iscriversi alla **Laurea Magistrale in Biologia Molecolare e Applicata**, indirizzo biosanitario e della Nutrizione, è consigliato l'esame di **Anatomia umana** (BIO/16)-6 CFU (Corso di Laurea Magistrale in BMA)
- Per gli studenti interessati all'accesso all'**insegnamento di Matematica e Scienze nella Scuola secondaria di 1° grado** (classe di concorso A-28, ex 59/A) consultare la lista sulla [guida dello studente](#)

Chi verifica la
coerenza e
accetta il
piano?

Il Consiglio di Corso di Studio si riserva di verificare tale coerenza e di accettare il tuo piano di studio.



Chi sono i
referenti per la
valutazione del
piano?

Santini Giacomo
Gonnelli Cristina
Fani Renato