

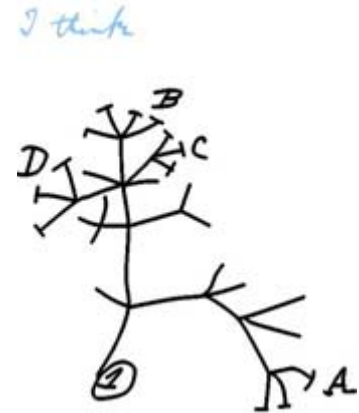

# Guida alla compilazione del Piano di studi

Corso di laurea triennale in:  
“Scienze Naturali”





**Cos'è il Piano di Studi?**

Il piano di studio è l'insieme di tutte le attività formative che lo studente deve sostenere per completare il percorso di studi .

**Chi lo presenta?**

SOLO gli **studenti iscritti regolarmente** con **carriera attiva** per il corrente anno accademico

**Quando va presentato?**

Dal **16 novembre al 14 dicembre 2020**.



### **Piano di Studi Online**

**Se il tuo Corso di Studi e la tua Coorte SONO presenti nella seguente [tabella](#).**

**Fanno eccezione le seguenti tipologie amministrative:**  
corsi di studio o **coorti** per i quali non è prevista la presentazione on-line per questo Anno Accademico;  
passaggi/trasferimenti/abbreviazioni di carriera  
piani di studio individuali già approvati;  
laureandi con il piano di studi cartaceo già presentato.

### **Piano di Studi cartaceo**

**Se il tuo corso di studio e la relativa coorte NON sono indicati nella tabella o si appartiene a una delle categorie escluse dalla compilazione Online.**



*Come presento  
il Piano di studi?*

1. Se il Piano di studi è **Online**, mediante il [nuovo servizio Online](#);
2. Se il Piano di studi è **Cartaceo**, devi **richiedere il modulo cartaceo**, utilizzando la propria e-mail istituzionale, all'indirizzo e-mail *scienze.pianistudio(AT)unifi.it*.

Una volta compilato e scansionato, il piano di studi va **caricato** [sull'apposito modulo google](#).



**In caso di rifiuto del piano,  
come procedo?**

Verrà disposta una successiva **finestra temporale di ricompilazione** per poter presentare un nuovo piano di studio **dal 15 al 28 dicembre 2020**.

**Sono un laureando, posso  
richiedere una procedura  
straordinaria di modifica  
del piano?**

**Sì.**  
Puoi chiedere la variazione straordinaria del piano compilando e firmando l'[apposito modulo](#), allegando la stampa dell'ultimo piano di studi approvato da GCS, e inviandolo per mail alla Segreteria Studenti all'indirizzo [informa.studenti\(AT\)unifi.it](mailto:informa.studenti(AT)unifi.it).



## Che tipologia di piano di studi devo presentare?

### Piano di studi Online

#### Per le coorti:

2017/2018

2018/2019

2019/2020

### Piano di studi Cartaceo

#### Le coorti di anni diversi

e se appartieni alle **tipologie amministrative escluse dalla compilazione del piano Online.**



Quale piano di studi  
prevede **il mio CdS?**

Per questo CdS, al III anno, è prevista la presentazione del piano di studi standard: una tipologia di piano di studi che richiede la valutazione e l'approvazione da parte della commissione.

Oltre ai corsi obbligatori nel piano di studi dovranno infatti essere indicate le attività “a scelta autonoma” dello studente per un totale di 12 CFU.



**Tra quali attività posso scegliere**

Gli insegnamenti a libera scelta possono essere selezionati fra i corsi del CLM in Scienze della Natura e dell'Uomo, CL in Scienze Biologiche, CLM in Biologia Molecolare e Applicata, CL in Scienze Geologiche, CLM in Scienze e Tecnologie Geologiche, e fra tutti gli insegnamenti dei Corsi di Laurea della Scuola di Scienze MFN o presenti nell'offerta formativa di Ateneo.

\*La scelta di tali attività è libera purché coerente con il progetto formativo ai sensi dell'art. 10 comma 5 a) del DM 22/10/2004 n. 270.





**Chi verifica** la coerenza e  
accetta il piano?

Il consiglio del Corso di Laurea si riserva di verificare tale coerenza e di accettare il tuo piano di studi.

**Chi sono i referenti** per la  
valutazione del piano?

[Benesperi](#) Renato  
[Dapporto](#) Leonardo  
[Viciani](#) Daniele



**Per gli studenti che non  
hanno presentato il piano  
di studio per l'anno  
accademico 2019/2020**

Altre finestre temporali:

- Presentazione piani di studio: **23 marzo 2020 - 10 aprile 2020**
- Ricompilazione (per piani respinti): **11 aprile - 21 aprile 2020**
- Valutazione lato docenti: **23 marzo 2020 - 30 aprile 2020**